

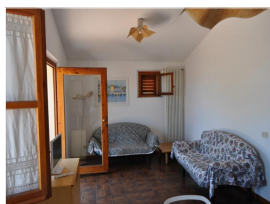

ID: Marcelli 200 m dal mare

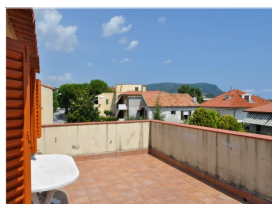

Descrizione

MARCELLI:

A 200 MT DAL MARE APPARTAMENTO AL 1° PIANO COMPOSTO DA INGRESSO, SOGGIORNO, TINELLO, CAMERA MATRIMONIALE, 2 CAMERETTE, BAGNO, AMPIO TERRAZZO VISTA MARE. GARAGE. € 180.000,00 Trattabili.

Dati

Spazio utilizzabile	75.00 M2
Vani	0
Stanze da letto	3
WC/Bagni	1.00
Anno di costruzione	1985
Riscaldamento	autonomo
Superficie totale	0.00 M2

Dettagli

Balcony	Si
Parking Lot	Si

Posizione dell'immobile

Città	Marcelli di Numana
Stato	Italy

Informazioni finanziarie

Prezzo	€ 150.000
Reddito affitto	€ 0
Spese aggiuntive	€ 0

Dettagli Agenzia

Nome	Itaca Immobiliare
Indirizzo	Piazzale delle Egadi n° 9
Città	Numana (AN)
Regione	Ancona
Stato	Italy
Telefono	3510644237

EA_SCAN_THIS_CODE

